

MOD. AN (CEU)
LIRE 400

MINISTERO DELLE FINANZE
DIREZIONE GENERALE DEL CATASTO E DEI SS.TT.EE.
CATASTO EDILIZIO URBANO (RDL 13-4-1938, n. 852)



MODULARIO
F. 19 rev. 8/88

Planimetria di u.l.u. in Comune di PONTEDERA via P. MENNI civ. 24-25-26-27-28-29-30 n. 119 1218

1218

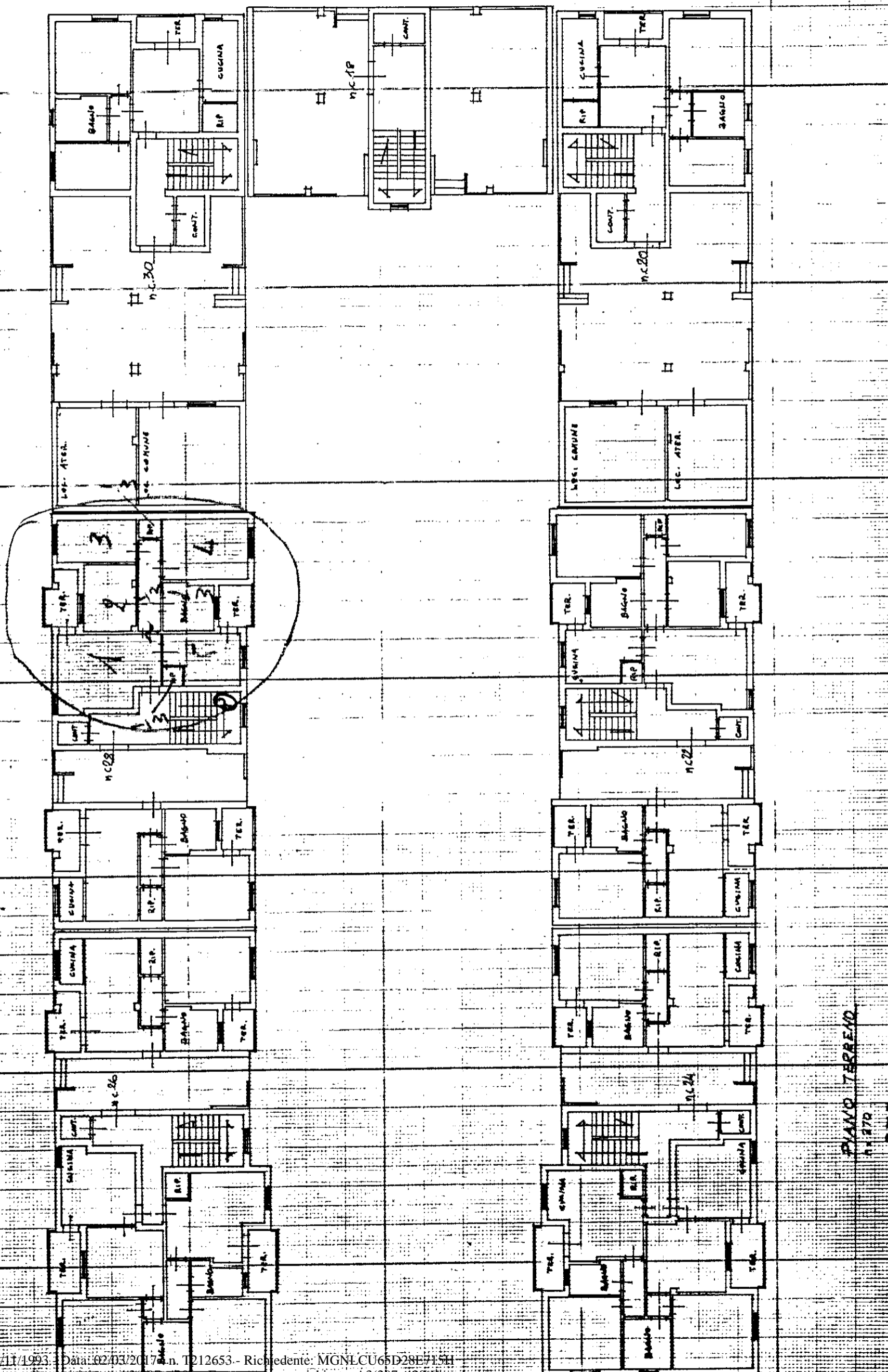

ORIENTAMENTO



SCALA DI F. 200

RISERVATO ALL'UFFICIO
Mod. 97 n. 2205
in data 05 NOV. 1993
busta n. 1787

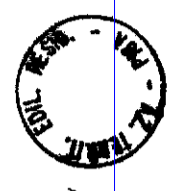

Completata dal GRUPPO GIAMPA SQUARTE
(nome, cognome e nome)
L. ECCHICCI
deputato dell'AT. R. PISA
della provincia di PISA
data 18.10.93 Firma [Signature]

Dichiarazione di N.C.
Denuncia di variazione
Identificativi catastali
F. 15
n. 623 sub. 35
mauro

PIANO TERRENO
n. 270
270